



# EDIL ZETA SRL

## *Restauri*



RISTRUTTURAZIONI  
NUOVE COSTRUZIONI  
RESTAURI CONSERVATIVI



# COSTRUZIONI EDILI EDIL ZETA

## I valori EDIL ZETA

Nata negli anni 60, come piccola azienda artigiana, la Ditta EDIL ZETA srl nel corso degli anni, si è ampliata e modernizzata, con l'acquisto di nuovi macchinari, l'assunzione di personale qualificato, il continuo aggiornamento e approfondimento di tecniche e lavorazioni.

Grazie a un'autentica passione per l'edilizia è riuscita ad affrontare lavori che spaziano per tecniche e materiali.

Sei i punti cardine che fanno di EDIL ZETA srl un partner sicuro e affidabile per imprese e privati:

*l'attenzione* per i particolari per creare un insieme gradevole, anche nelle strutture più semplici.

*la ricercatezza* nel materiale per fondersi in modo armonico con l'ambiente circostante.

*la capacità* di ricreare l'antico, con metodi moderni.

*la qualità* nella manodopera.

*la ricerca* continua del miglioramento nelle tecniche.

*la serietà* nell'affrontare ogni tipo di opera.

Sei punti di forza che, grazie all'esperienza e alla professionalità di Fiorenzo Zaggia, titolare di EDIL ZETA srl, rappresentano una garanzia di qualità globale.

## I servizi EDIL ZETA

- Ristrutturazioni
- Costruzioni
- Tetti
- Impermeabilizzazioni
- Pavimenti
- Scavi
- Demolizioni
- Isolamenti
- Manutenzioni
- Rifiniture
- Risanamenti
- Murature
- Restauri
- Rimozione
- Recinzioni





# Battistero Fara Novarese



Il Battistero progettato nel 1900 dal geometra Reale di Fara è un edificio di piccole dimensioni incuneato tra la casa parrocchiale e la chiesa di S. Pietro A Fara Novarese.

Il Battistero nel complesso era conservato abbastanza bene, nella struttura e sulla facciata esterna, internamente era in stato di degrado dovuto all'incuria e al non utilizzo.



L'intervento ha riguardato prevalentemente la parte interna con una preliminare operazione di pulitura delle superfici, successiva preparazione del fondo, consolidamento ed integrazione di porzioni mancanti, finitura finale e protezione.

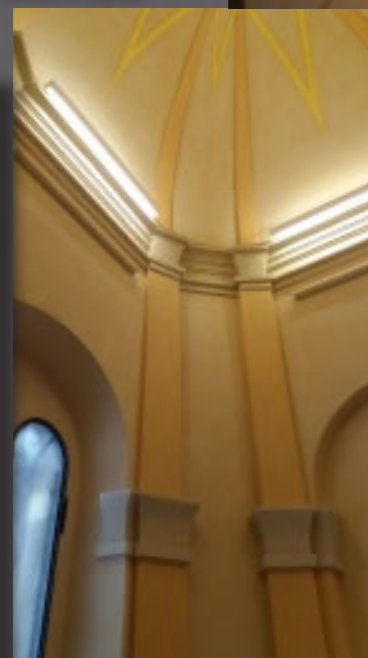



*Battistero  
Fara Novarese*

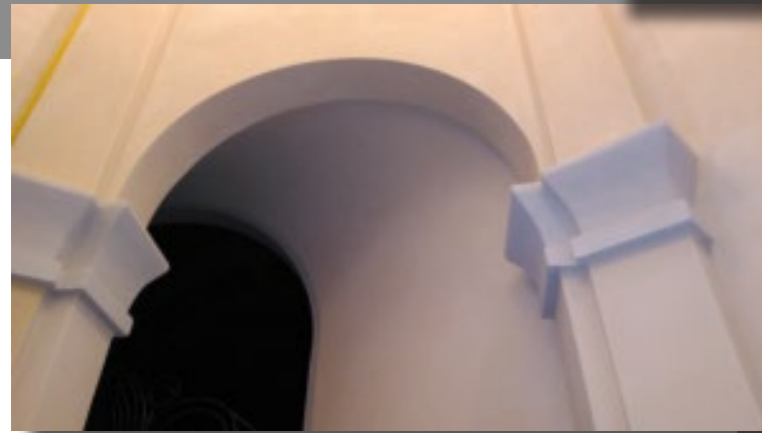
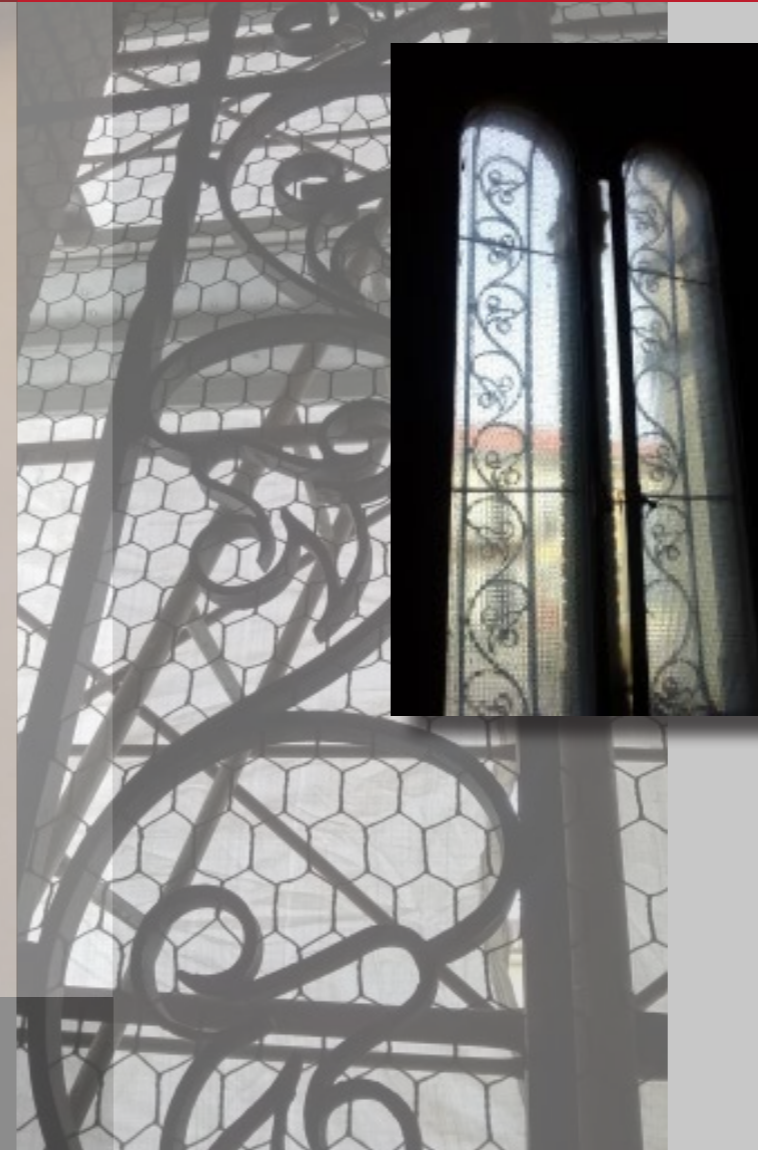

L'intervento ha riguardato anche parti esterne con la pulitura delle superfici e delle modanature, la rimozione delle lastre a copertura della cupola.

- Pulitura e restauro della pietra di sarnico;
- Rimozione e restauro della grata in ferro della bifora;
- Non meno importante il restauro del fonte battesimale riportato alla sua vera natura.





# Carpignano Sesia

Fabbricato storico situato nel Ricetto Medievale del Comune di Carpignano Sesia.

Costruzione risalente alla fine del XIII secolo.



I lavori svolti sono:

- Ricostruzione del balcone in legno nella posizione, dimensione e materiali come precedente crollato negli anni '70;
- Sostituzione dell'orditura secondaria e rifacimento della copertura come in origine, compresi i comignoli.





# Museo del Ricetto

Fabbricato definito "MUSEO" sito nel Comune di Carpignano Sesia all'interno del Ricetto Medievale, risalente ai primi anni del XIV secolo.

L'intervento di restauro è avvenuto per l'intero fabbricato con il rifacimento completo della copertura, mantenendo la struttura originaria.

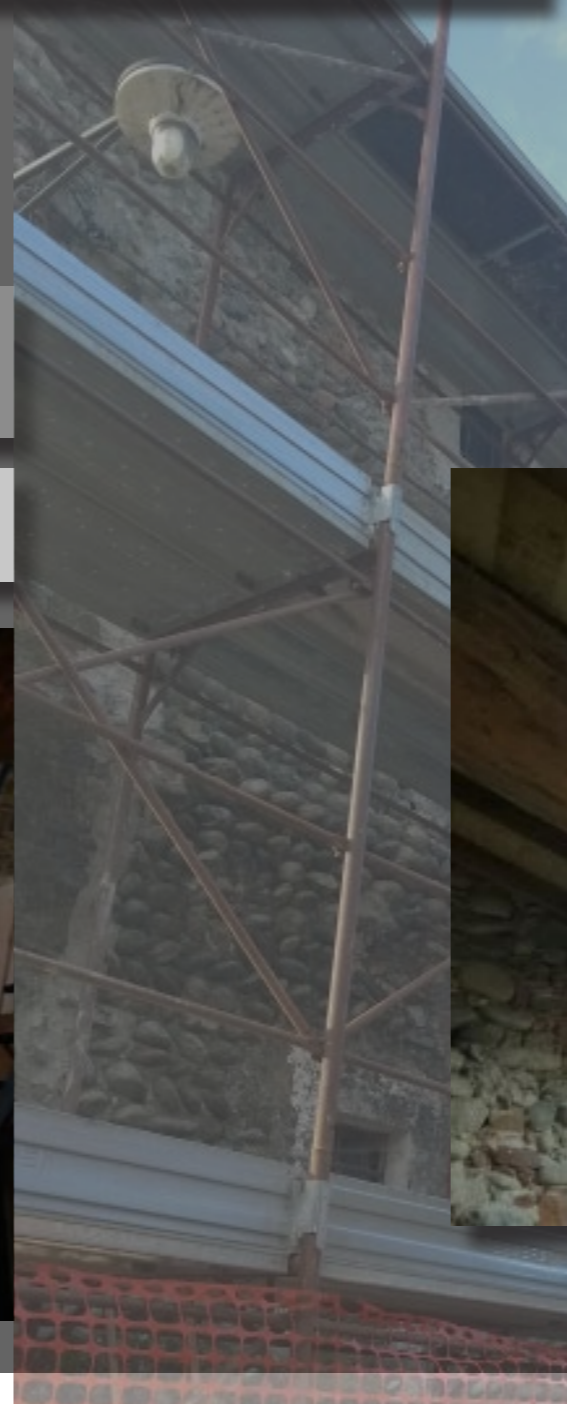
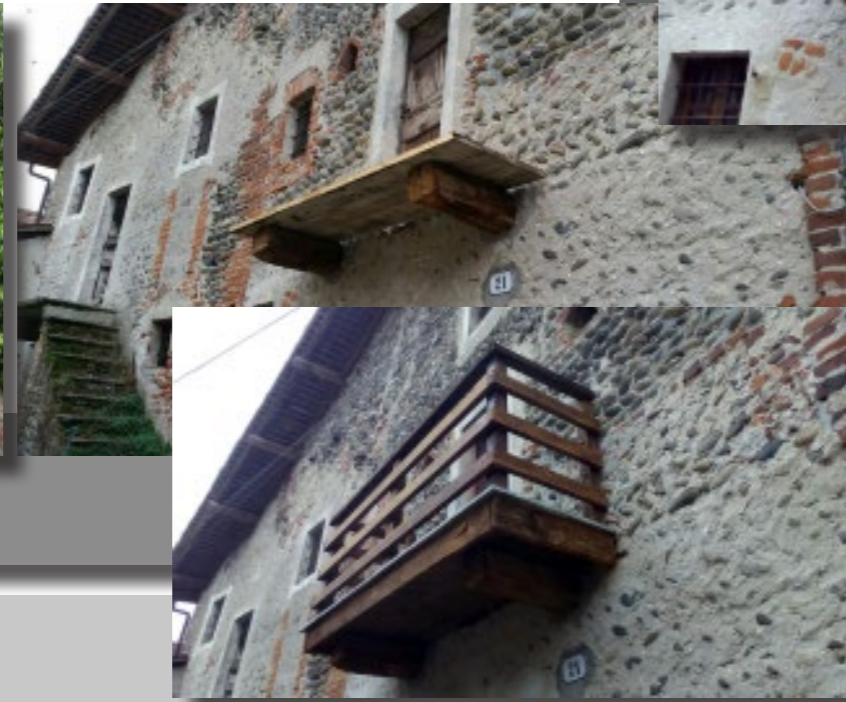





Internamente vi è stato un restauro delle pareti, degli intonaci, del solaio in legno e della pavimentazione, ricavandone un ambiente accogliente, confortevole, pur mantenendo i connotati storici.

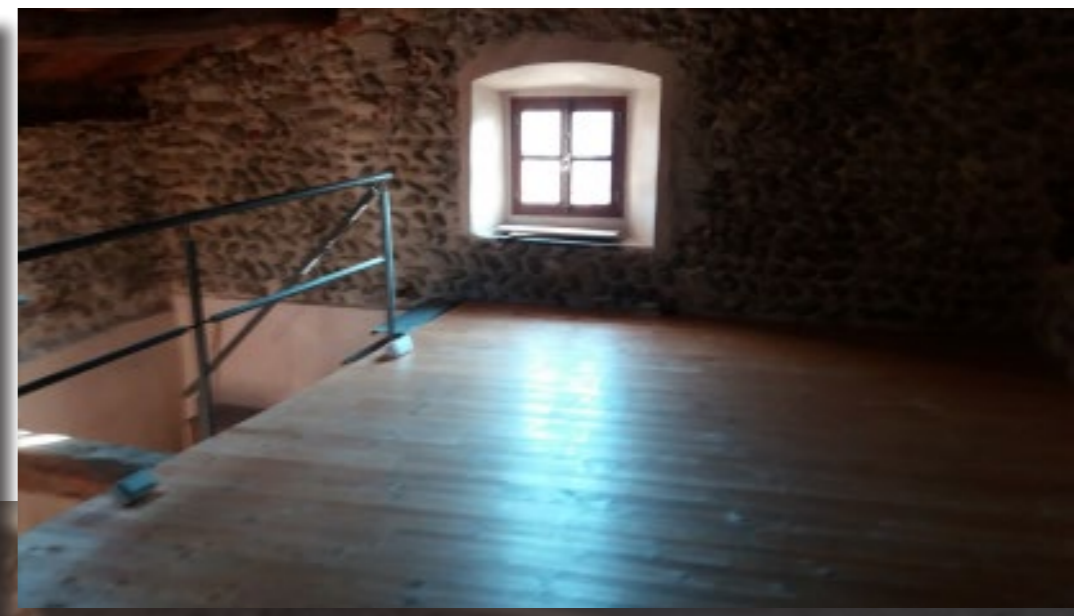

*Museo del Ricetto*





# Casa di Corte

Nel Centro Storico di Pavia, una casa di Corte completamente restaurata.

- Rifacimento copertura
- Restauro delle facciate
- Restauro dei solai e delle pareti interne.

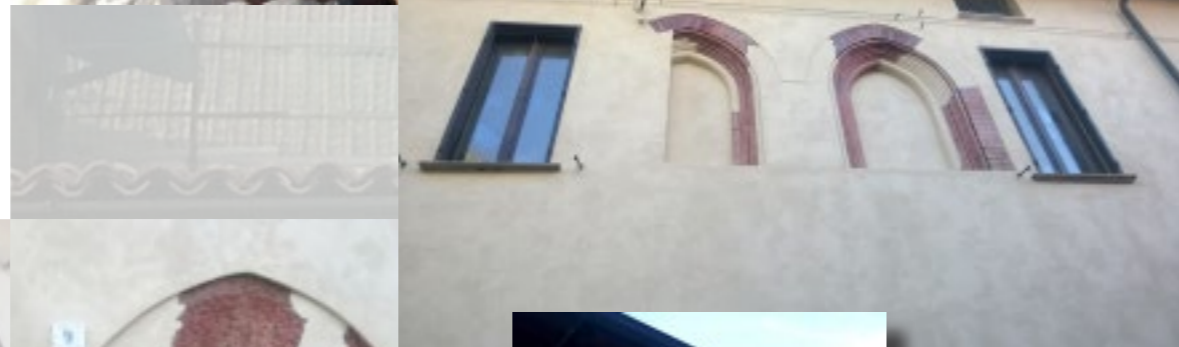
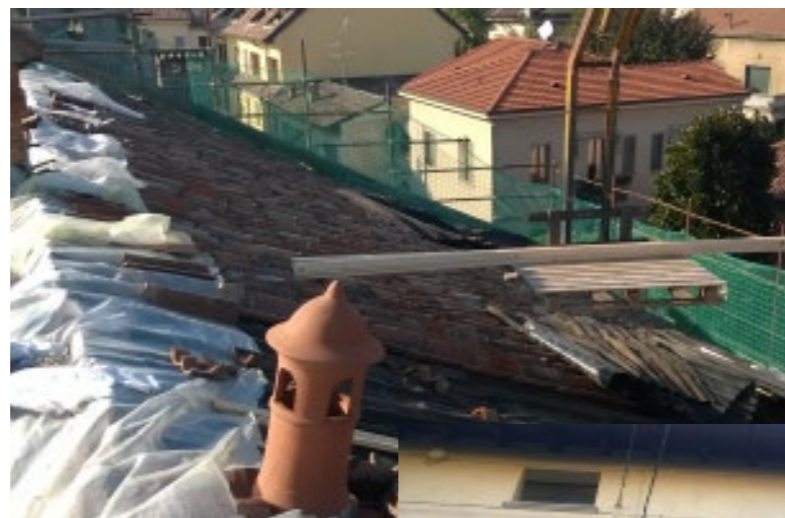





Nel cuore della città di Novara, all'interno della Corte del Complesso "BROLETTO" l'invito da parte dell'ordine degli architetti a collaborare per la realizzazione di un progetto mirato alla conoscenza delle nuove tecnologie, dei nuovi materiali e delle lavorazioni che uniscono l'antico al moderno.





# Museo Materima



Nel piccolo paese di Casalbeltrame, un grande intervento di restauro dei Cascinali esistenti per la realizzazione del Museo Materima, restauro delle coperture, restauro delle volte in mattoni a vista, rifacimento dell'ampio spazio esterno.





# Nostra Signora del Carmine

Nel Centro Storico di Novara in Vicolo della Canonica il restauro della copertura della Chiesa di Nostra Signora del Carmine risalente al 1763.

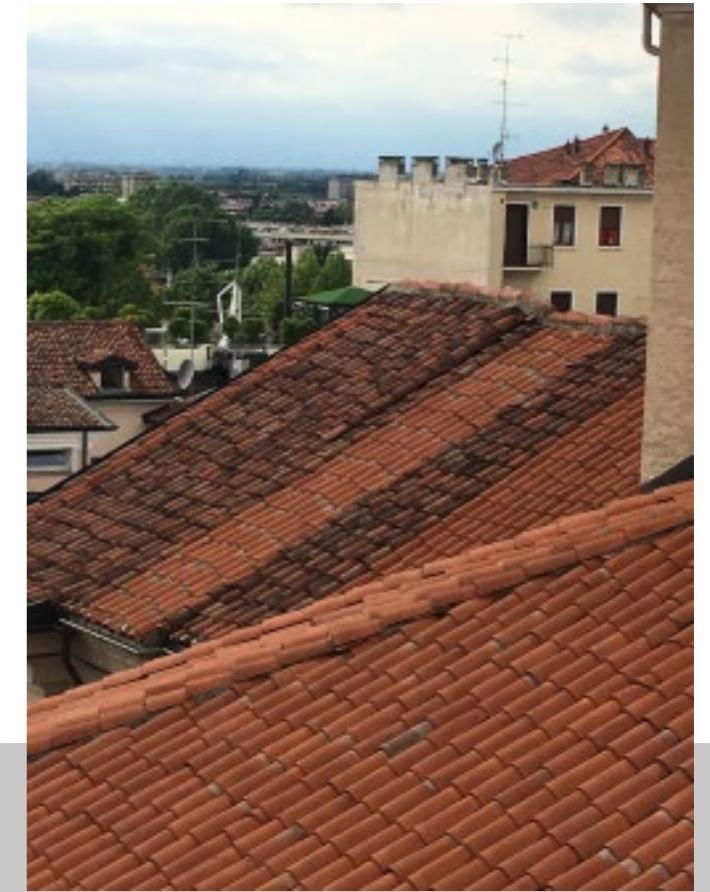



# Palazzo Fiorentini



Restauro dell'edificio sito in Novara, palazzo Fiorentini. Il restauro completo dell'edificio nelle parti interne ha riportato alla luce le volte in mattoni a vista e gli affreschi.





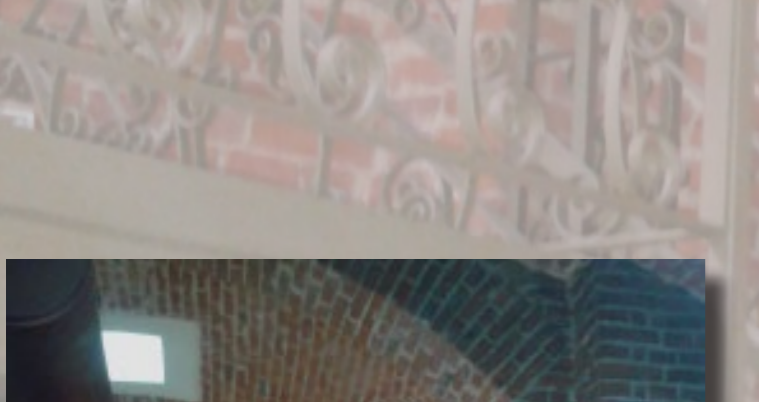

*Palazzo Fiorentini*





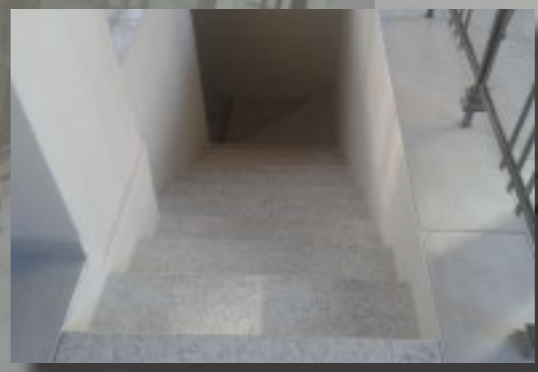
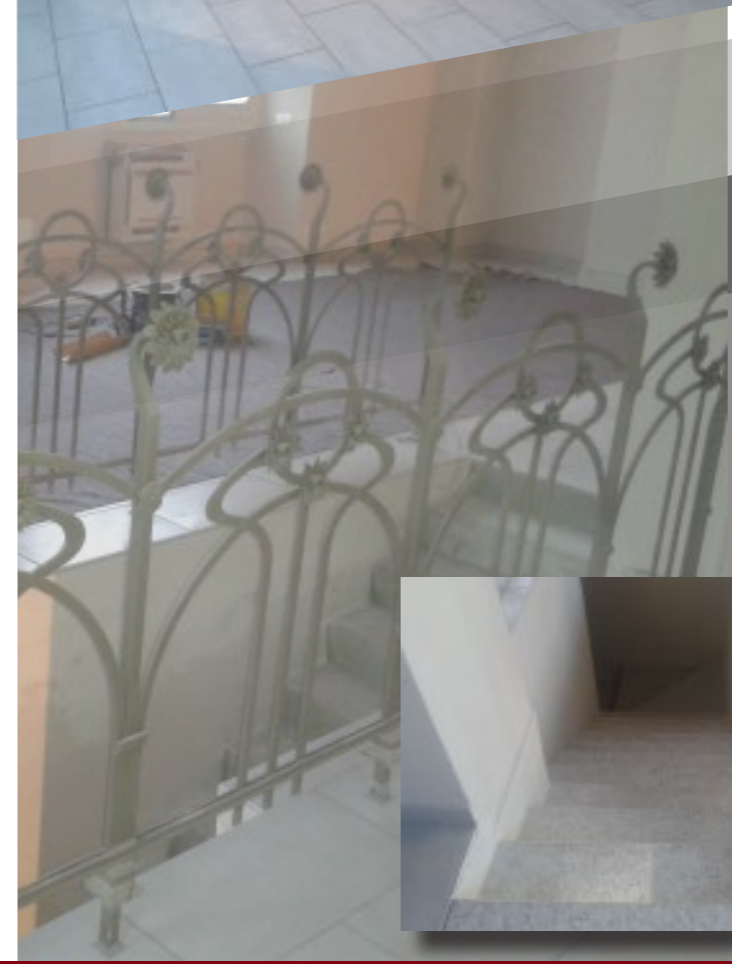
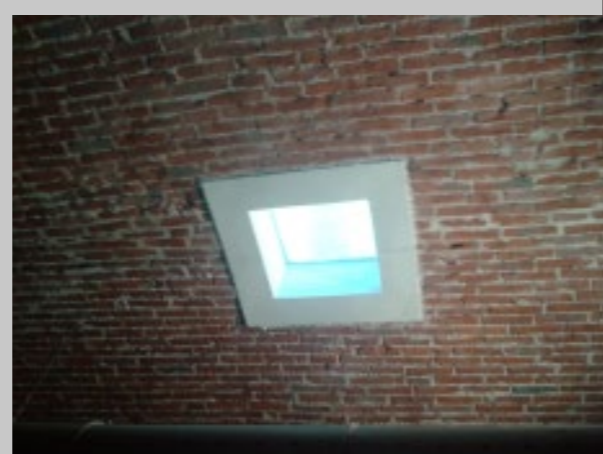
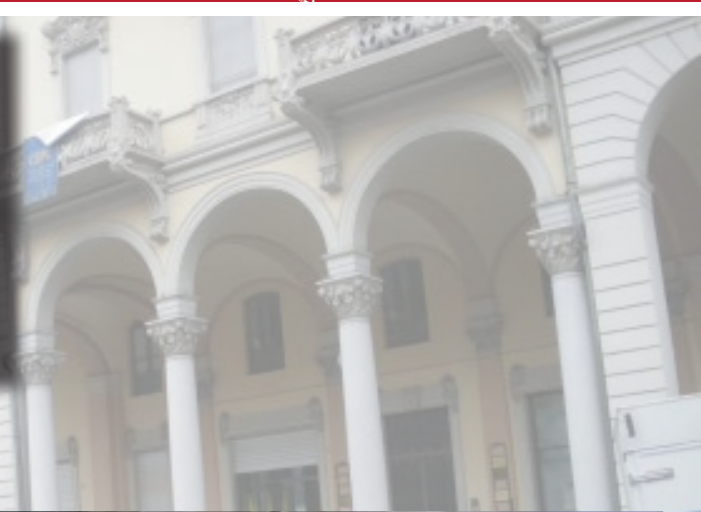

*Palazzo Fiorentini*





Ristrutturazione completa fabbricato ad uso civile abitazione, con rifacimento di balconi in sasso, come in origine, e restauro di pareti in mattoni a vista.





# San Lorenzo

Restauro e risanamento conservativo di copertura del Santuario di Maria Ausiliatrice in Novara.

La Prima Pietra fu posata il 19 marzo 1896, festa di S. Giuseppe.

La copertura riportata alle sue origini è stata realizzata in tegole marsigliesi in cotto largamente utilizzate sul finire del XIX secolo e preferita ai coppi per il minor costo, peso e facilità nella sostituzione.

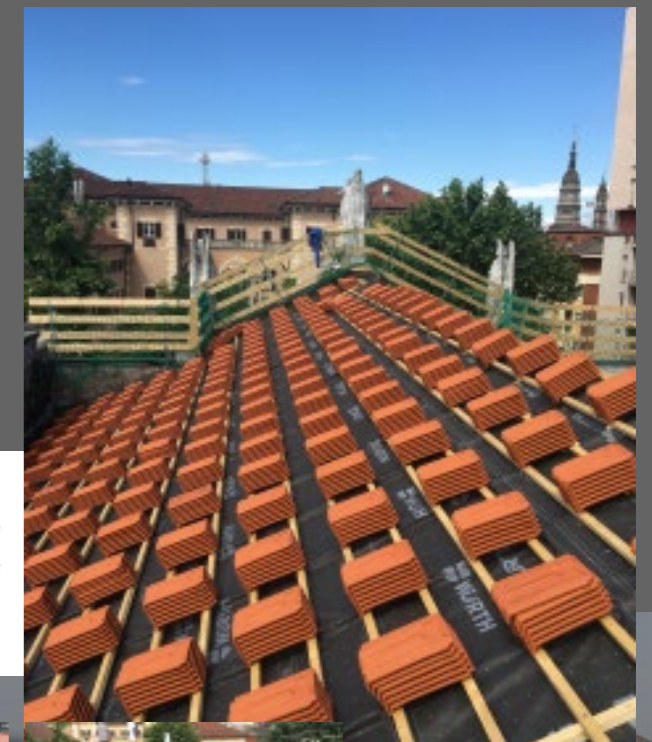

Negli anni '70 causa infiltrazioni che danneggiarono la struttura lignea sono state posate lastre in fibrocemento, attualmente rimosse.

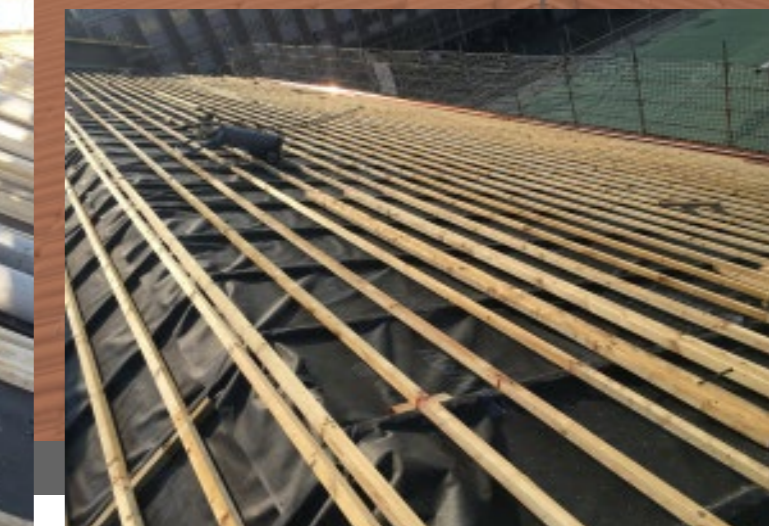
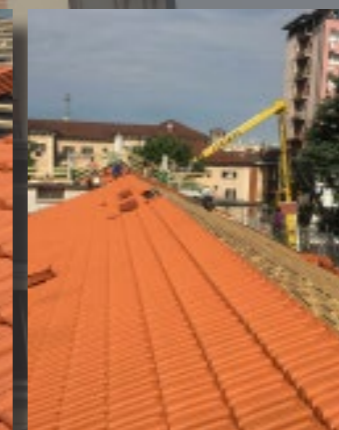



Restaurate anche le statue in cemento con idonei prodotti e lavorazioni di ripristino, riportandole al loro stato di origine.



*San Lorenzo*





# San Lorenzo Facciata

Restauro della facciata del Santuario di Maria Ausiliatrice sulla Via Don Bosco e del Campanile.

Si è realizzato un intervento di restauro completo sulla facciata e il campanile, ridonando l'uniformità nella visione d'insieme.



Con il tempo, causa dell'esposizione alle intemperie, la facciata ed il campanile hanno subito il distacco del Rivestimento e il deposito di polveri e sporco.





# Schiavenza

Edificio facente parte del complesso della Rocca della famiglia Solaroli di Briona, adibita fin dal XIII secolo a stalle e scuderie della Rocca.

L'edificio principale è stato mantenuto come in origine nella struttura e nei materiali.

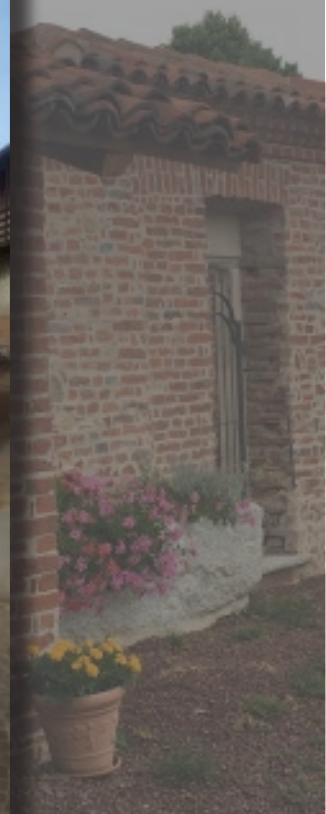





Le mura che riprendono lo stile della Rocca sono state restaurate ed hanno riportato alla luce un lavatoio, interamente ricostruito sulle tracce delle parti lignee e murarie ritrovate.

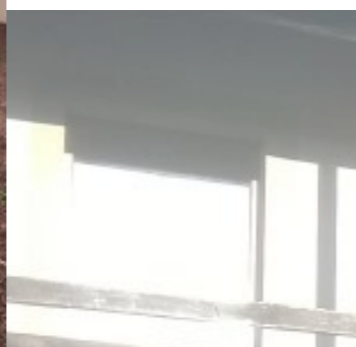
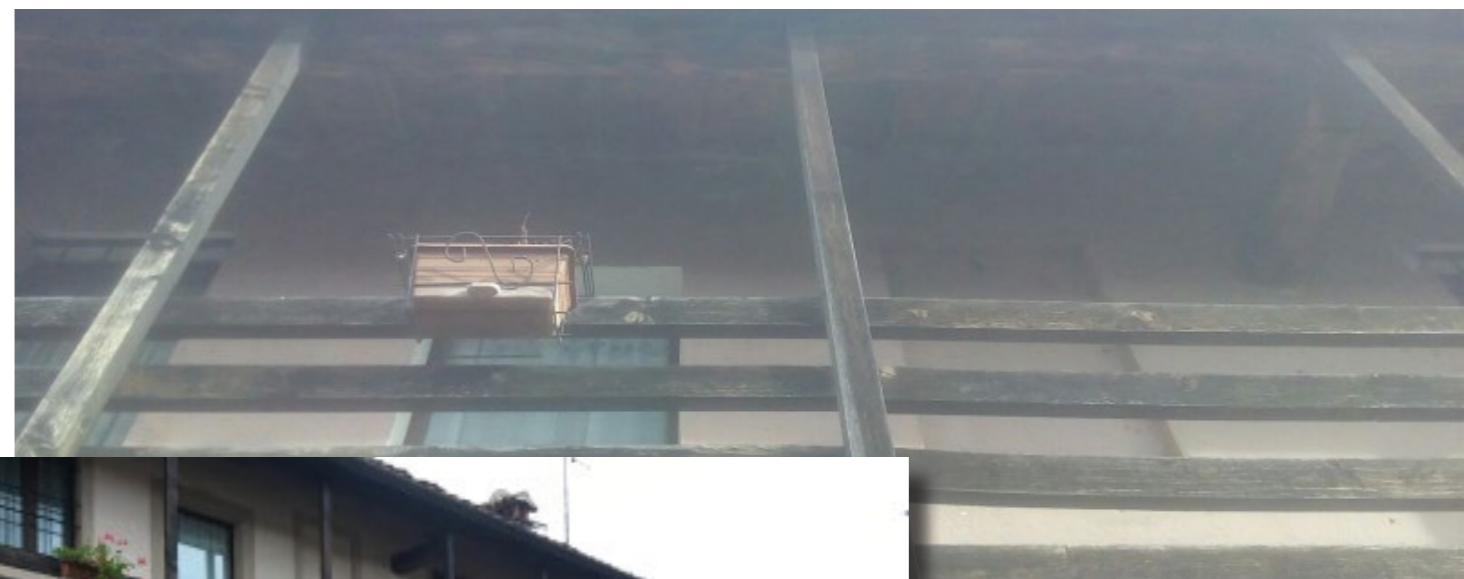

*Schiavenza*



## **EDIL ZETA SRL**

Via G. Solaroli 17 - 28072 Briona (NO)  
Tel/Fax 0321.826299 - e-mail [fiorenzo.zaggia@edilzetasrl.com](mailto:fiorenzo.zaggia@edilzetasrl.com)  
P.IVA 01 295650038

**[www.edilzetasrl.com](http://www.edilzetasrl.com)**